

**ELABORATO PLANIMETRICO**

Compilato da:  
Colombati Alfredo

Iscritto all'albo:  
Geometri

Prov. Ancona N. 1617

Agenzia del Territorio  
**CATASTO FABBRICATI**  
Ufficio Provinciale di  
Ancona

Comune di Osimo

Sezione: Foglio: 65

Particella: 1132

Protocollo n. AN0149727 del 21/09/2012

Tipo Mappale n. del

Dimostrazione grafica dei subalterni

Scala 1 : 500

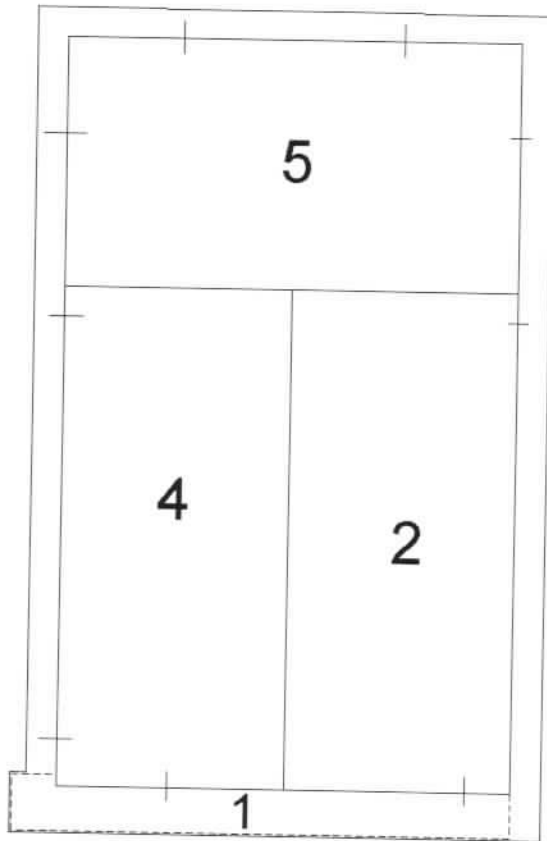

**PIANO TERRA**

NORD



Ultima Planimetria in atti

Catasto dei Fabbricati - Situazione al 15/06/2016 - Comune di OSIMO(G157) - < Foglio: 65 Particella: 1132 - Elaborato planimetrico - SUB.

**Agenzia del Territorio  
CATASTO FABBRICATI  
Ufficio Provinciale di  
Ancona**

Dichiarazione protocollo n. AN0150789 del 25/09/2012

Planimetria di u.i.u. in Comune di Osimo

Via Molino Mensa

civ.

Identificativi Catastali:

Sezione:

Foglio: 65

Particella: 1132

Subalterno: 5

Compilata da:  
Colombati Alfredo

Iscritto all'albo:  
Geometri

Prov. Ancona

N. 1617

Scheda n. 1

Scala 1:200

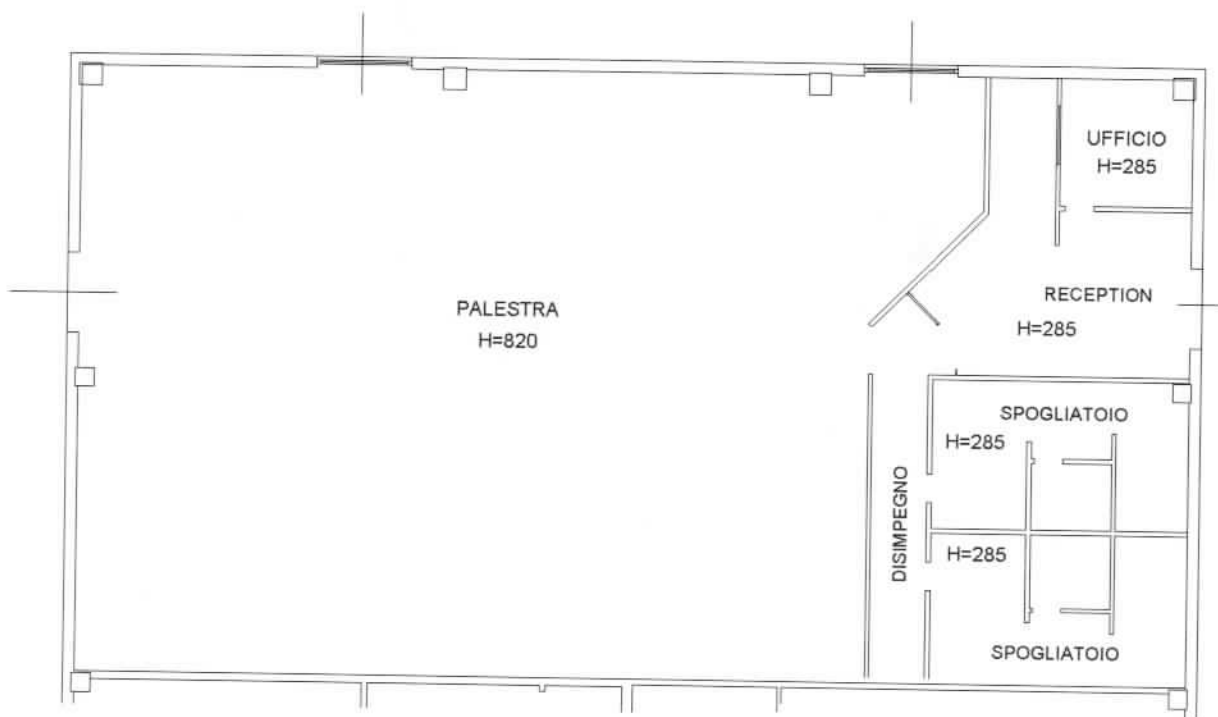

PIANO TERRA

NORD

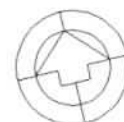

Catasto dei Fabbricati - Situazione al 15/06/2016 - Comune di OSIMO (GT 57) - < Foglio: 65 Particella: 1132 - Subalterno 5 >  
VIA MOLINO MENSA piano: T;

Ultima Planimetria in atti